



90482 Nürnberg

Büro / Praxisfläche in Nürnberg Mögeldorf

Telefon: 09187 902959

Ihr zuverlässiger Partner in Sachen Immobilien.



Büro / Praxisfläche in Nürnberg Mögeldorf

7,5 €

Kaltmiete

235 m²

Gesamtfläche

235 m²

Gesamtfläche



Ihr Ansprechpartner

Ottmann Immobilien GbR
Norbert & Sebastian Ottmann
Tel.: 09187 / 90 29 59
info@ottmann-immobilien.de

Flächen & Zimmer

| | |
|--------------|--------------------|
| Gesamtfläche | 235 m ² |
| Bürofläche | 235 m ² |

Energieausweis

| | |
|---------------------------|---------------|
| Art | Verbrauch |
| Aussteldatum | 29.10.2014 |
| gültig bis | 28.10.2024 |
| Baujahr (Haus) | 1993 |
| Energieverbrauchskennwert | 111 |
| Primär-Energieträger | Gas |
| Wärmewert | 111.00 |
| Wertklasse | D |
| Gebäudeart | Nichtwohngebä |

Preise & Kosten

| | |
|---------------------|-----------|
| Kaltmiete | 7,5 € |
| Nebenkosten | 587 € |
| Mietpreis / qm | 7,5 € |
| provisionspflichtig | × |
| Kaution | 5.287,5 € |

Allgemeine Infos

| | |
|-------------------------|------------|
| verfügbar ab | 01.03.2024 |
| min_mietdauer.min_dauer | JAHR |

Zustand

| | |
|---------|---------|
| Baujahr | 1993 |
| Zustand | teil- / |



Ausstattung

Heizungsart

Zentralheizung ✓

Befuerung

Gas ✓

Fahrstuhl

Personen-Fahrstuhl ✓

Stellplatzart

Tief-Garage ✓



Beschreibung

Repräsentative Gewerbefläche in Nürnberg Mögeldorf - Ostendstraße 181.

Die Einheit befindet sich im 1. Untergeschoss. (235 m²)
Wundervoller Ausblick in den Pegnitzgrund.

Eine FREIE EINTEILUNG der Einheiten ist möglich.
Ihre Arbeitsplätze können individuell gestaltet werden.

Das Gebäude verfügt über einen Personenaufzug bis zur Tiefgarage.
In der Tiefgarage stehen Ihnen drei Stellplätze zur Verfügung (zzgl. 65,- Euro pro Stellplatz) im Außenbereich finden Sie sechs freie Kundenstellplätze.

Fläche im 1. Untergeschoss : 235 m² freie Einteilung möglich + zusätzlicher ARCHIVRAUM möglich (17 m²)

Eine mögliche Aufteilung / Einteilung finden Sie im Exposé.

Miete 7,50 Euro pro m² zzgl. MwSt. (Umbaumaßnahmen durch den Vermieter möglich)
Nebenkosten ca. 2,50,- Euro pro m² (jährliche Abrechnung)
Kautions drei Monatskaltmieten.
Mietbeginn ab dem 01.03.2023

Bei Fragen oder für einen persönlichen Termin stehen wir Ihnen gerne zur Verfügung.

Lage

Verkehrsgünstig gelegen in Nbg. Mögeldorf - Straßenbahn und S-Bahn Station in unmittelbarer Nähe.

Ostendstraße 181



Telefon: 09187 902959
Ihr zuverlässiger Partner in Sachen Immobilien.



Büro / Praxisfläche in Nürnberg Mögeldorf



E-Mail: info@ottmann-immobilien.de · www.ottmann-immobilien.de







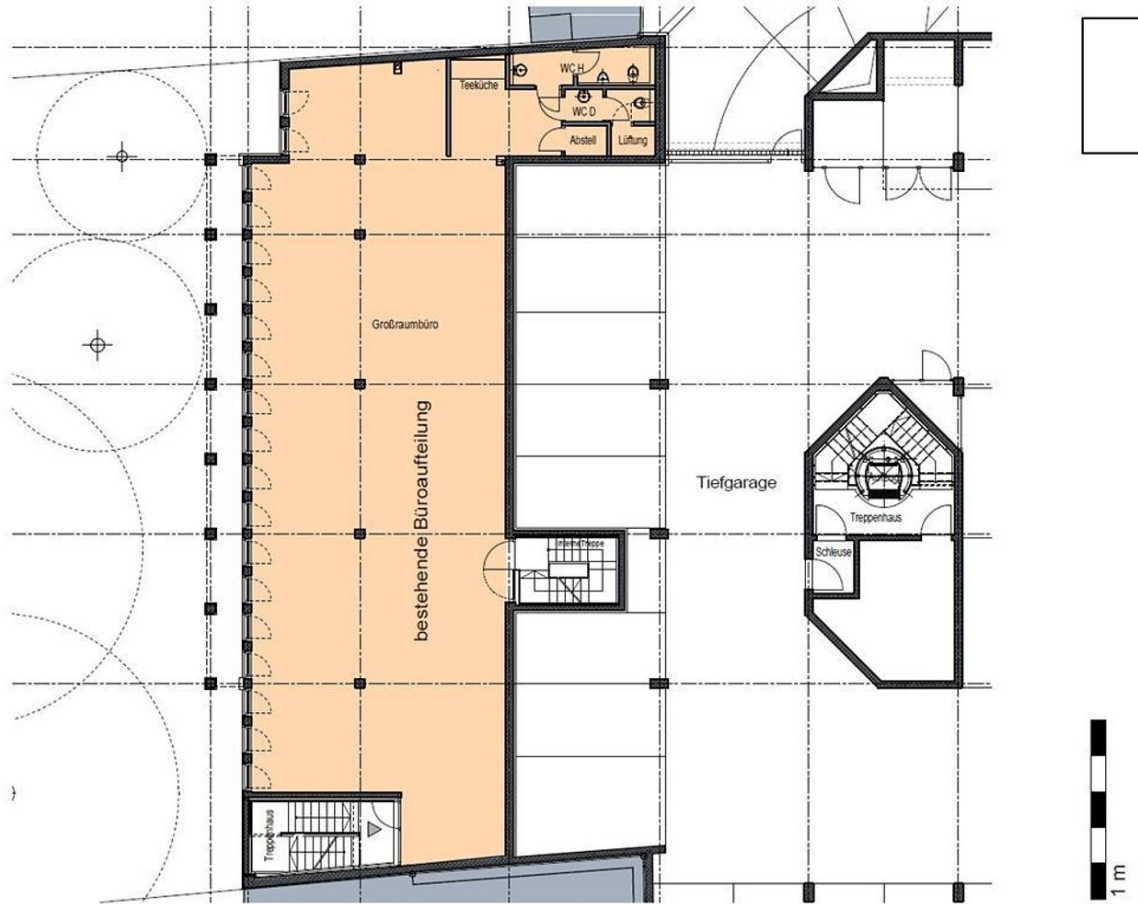

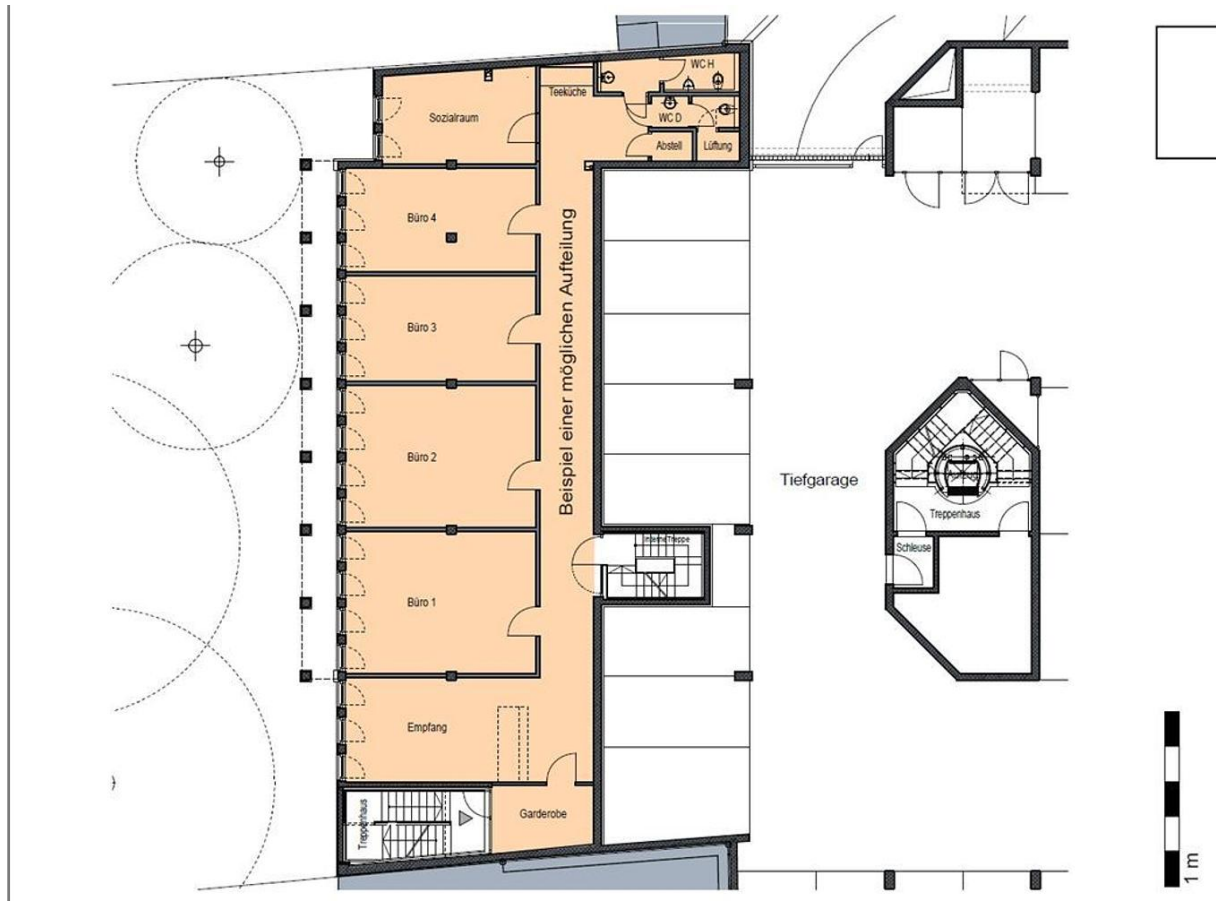



Telefon: 09187 902959

Ihr zuverlässiger Partner in Sachen Immobilien.

**OI OTTMANN
IMMOBILIEN**

Das Familienunternehmen mit 30 jähriger Erfahrung und eine wichtige Größe in der Immobilienbranche in der Metropolregion Nürnberg/Nürnberger Land.

- Beratung rund um den Erwerb oder Verkauf Ihrer Immobilie
- Nachvollziehbare Bewertung Ihrer Immobilie (Wertermittlung und Marktanalyse)
- Vollständige Verkaufunterstützung

Wir sind für Sie da – in Altdorf, Schwaig und Nbg./Laufamholz



- ✓ Verkauf
- ✓ Vermietung
- ✓ Projektierung
- ✓ Neubau
- ✓ Sanierung



E-Mail: info@ottmann-immobilien.de · www.ottmann-immobilien.de

Ihr zuverlässiger Partner in Sachen Immobilien.

**OI OTTMANN
IMMOBILIEN**

