



91154 Roth , Mittelfr

Werstatt in Roth zu vermieten

Telefon: 09187 902959

Ihr zuverlässiger Partner in Sachen Immobilien.

**OI OTTMANN
IMMOBILIEN**

Gewerbeeinheit in Roth zu vermieten

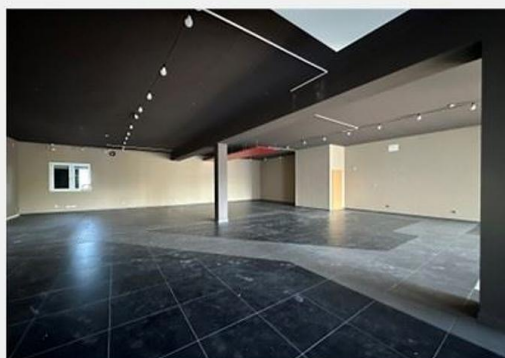

1.500 €

Kaltmiete

200 m²

Gesamtfläche

200 m²

Gesamtfläche

**OI OTTMANN
IMMOBILIEN**

Ihr Ansprechpartner

Ottmann Immobilien GbR

Norbert & Sebastian Ottmann

Tel.: 09187 / 90 29 59

info@ottmann-immobilien.de

E-Mail: info@ottmann-immobilien.de · www.ottmann-immobilien.de

Flächen & Zimmer

Gesamtfläche 200 m²

Lagerfläche 200 m²

Energieausweis

Baujahr (Haus) 2017

Allgemeine Infos

verfügbar ab 15.03.2024

Preise & Kosten

Kaltmiete 1.500 €

Nebenkosten 350 €

Mietpreis / qm 7,5 €

provisionspflichtig x

Kaution 3.000 €

Zustand

Baujahr 2017



Ausstattung

Allgemein

Räume veränderbar	✓
Wasch- / Trockenraum	✓



Beschreibung

Werkstattfläche in Roth zu vermieten.

Die Einheit verfügt über 200m² und ist mit Druckluft ausgestattet.

Sep. Lagerraum und ein sep. Büro sind vorhanden.

Bei Interesse sprechen Sie uns einfach an.

Lage

Roth - Norisstraße - Gewerbegebiet



Telefon: 09187 902959
Ihr zuverlässiger Partner in Sachen Immobilien.

**OI OTTMANN
IMMOBILIEN**

Gewerbereinheit in Roth zu vermieten



E-Mail: info@ottmann-immobilien.de · www.ottmann-immobilien.de











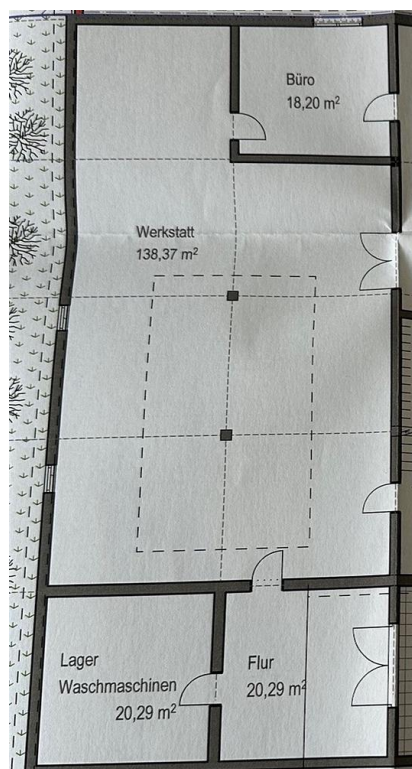



Telefon: 09187 902959

Ihr zuverlässiger Partner in Sachen Immobilien.

**OI OTTMANN
IMMOBILIEN**

Das Familienunternehmen mit 30 jähriger Erfahrung
und eine wichtige Größe in der Immobilienbranche in
der Metropolregion Nürnberg/Nürnberger Land.

- Beratung rund um den Erwerb oder Verkauf Ihrer Immobilie
- Nachvollziehbare Bewertung Ihrer Immobilie (Wertermittlung und Marktanalyse)
- Vollständige Verkaufsunterstützung

Wir sind für Sie da – in Altdorf,
Schwaig und Nbg./Laufamholz



- ✓ Verkauf
- ✓ Vermietung
- ✓ Projektierung
- ✓ Neubau
- ✓ Sanierung



E-Mail: info@ottmann-immobilien.de · www.ottmann-immobilien.de

Ihr zuverlässiger Partner in Sachen Immobilien.

**OI OTTMANN
IMMOBILIEN**

